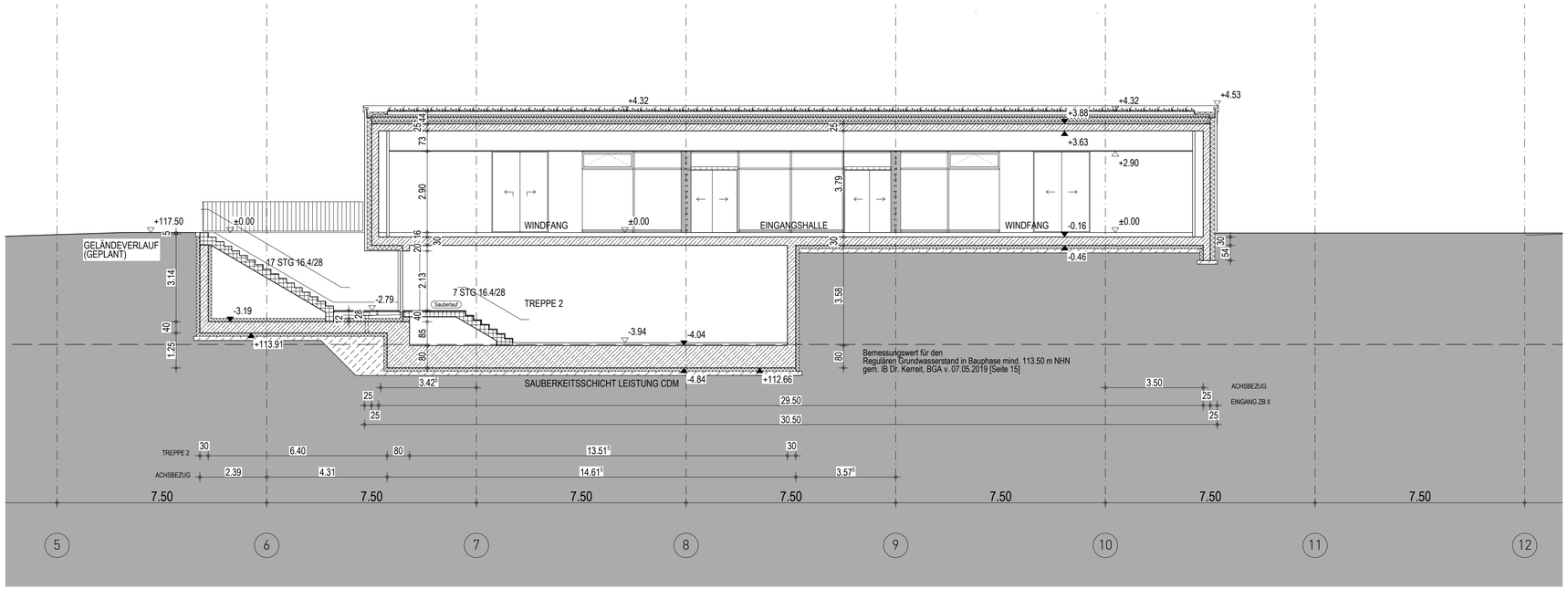

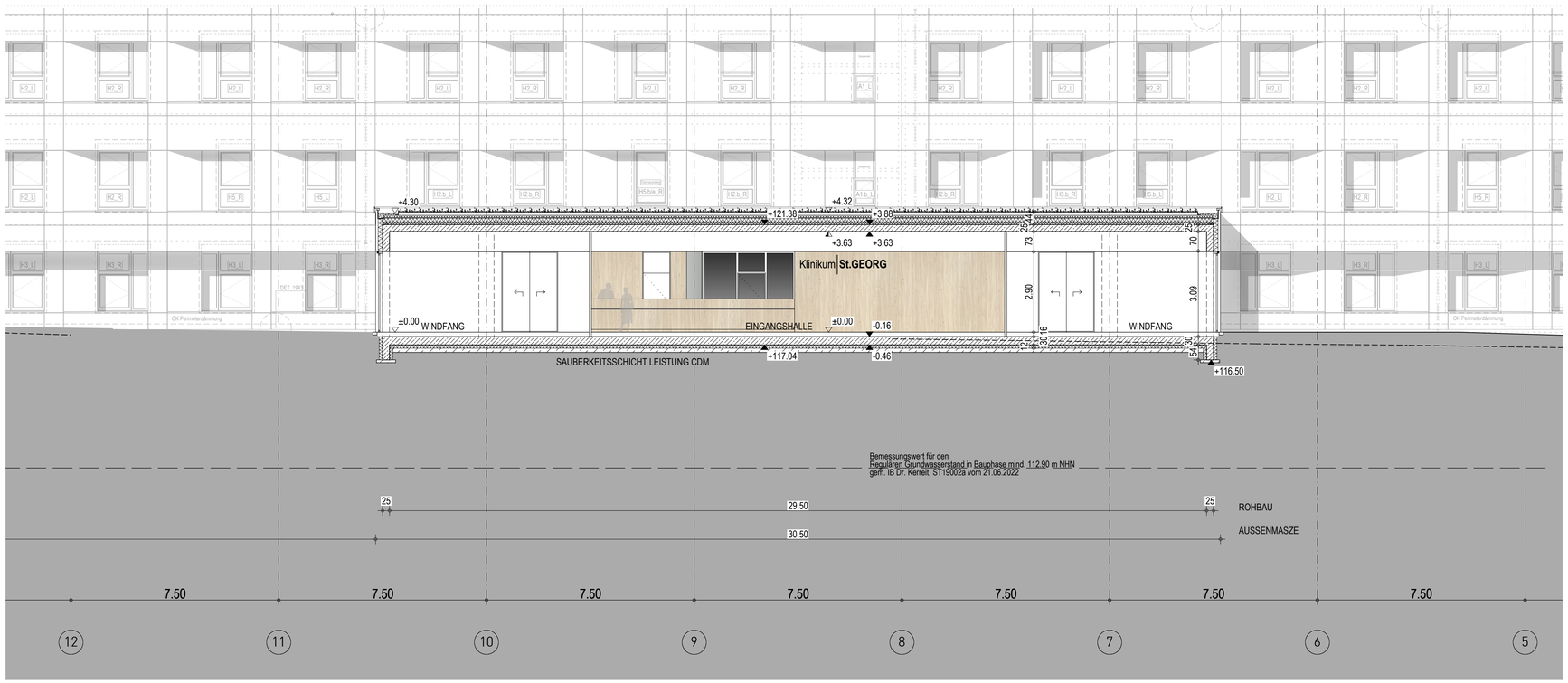

LEGENDE OBJEKTPLANUNG

WÄNDE

- STAHLBETON ORTBETON
- STAHLBETON HALBFERTIGTEIL
- STAHLBETON VOLLFERTIGTEIL
- ESTRICH, UNBEWEHRTER BETON
- MAUERWERK AUS KSV 2.0
- MAUERWERK AUS PB4
- GIPSKARTON
- GIPSKARTON BEPLANKUNG BIS OK TROCKENBAUDECKENKONSTRUKTION
- BRANDSCHUTZANFORDERUNG MIN EI90
- BRANDSCHUTZANFORDERUNG MIN EI30
- STAHL-GLAS-WAND / -TÜR
- ELEMENTIERTE TRENNWAND
- WÄRMEDÄMMUNG

WÄNDE IM BESTAND

- BESTAND
- NEUBAU

ROHBAU SONSTIGES

- SCHACHT NACH UNTEN / NACH OBEN
- DE — DACHEINLAUF
- BE — BODENEINLAUF/GULLY (OK BE= -5) — OK BE BEZGL. OKFFB
- ESTRICHFUGE
- ABSCHLUSSWINKEL ESTRICH
- SB — SICHTBETON QUALITÄT SB (nach Merkblatt Sichtbeton des Bundesverbands der deutschen Zementindustrie)
- STB HALBFERTIGTEIL MIT VERPRESSSCHLAUCH
- Verpressrohr Achse HK 50cm ü. OKFB — VERPRESSANSCHLUSSDOSE

ACHTUNG:
MASZE IM BESTAND NUR UNTER VORBEHALT

INDEX	DATUM	GEZ.	PLANÄNDERUNG
01	18.09.2024	up	Freigabe Rohbauer
00	13.10.2023	jhi	Allgemeine Planfortschreibung AFU, Hinweise s. Wolken

STANDORT	GEBÄUDE-NR.	LPH	KOSTENGRUPPE	PLANART	ZUORDNUNG	INTERNES KENNZEICHEN	INDEX
E U T	0 6 0	L P 5	3 0 0	S N -	L L J J	0 5 3 5	F 0 1

BAUVORHABEN
NEUBAU ZENTRALBAU II

BAUHERR
KLINIKUM ST. GEORG GGMBH
DELITZSCHER STR. 141
04129 LEIPZIG

GESAMTANLAGE

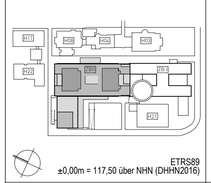

ETRS89
±0,00m = 117,50 über NHN (DHHN2016)

GEBÄUDE / BAUTEIL / PLANSCHNITT

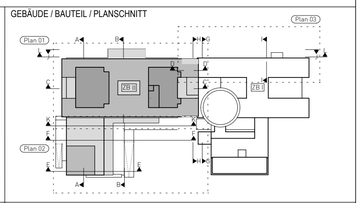

PLANNUMMER 0535

LEISTUNGSPHASE GEM. HOAI
AUSFÜHRUNGSPLANUNG

OBJEKTPLANUNG GEBÄUDE

PLANART / ZUORDNUNG
HAUPTEINGANG
SCHNITT L-L
SCHNITT J-J

PLANUNG MEDIZINTECHNIK

PLANSCHNITT

TRAGWERKSPLANUNG

PLANSTUFE / STATUS NACH WTR-STANDARD
W3 - FREIGABE

PLANUNG HLS, AUTOMATION UND FÖRDERTECHNIK

BEZEICHNUNG TEILMODELL (DWG) : ARCHITEKTUR / OBJEKTPLANUNG :
EUT-060_LP5_300_SN-_LLJJ_----_V01
STANDORT GEBÄUDENUMMER LPH KOSTENGRUPPE PLANART ZUORDNUNG INTERNES KENNZ. INDEX

PLANUNG ELEKTROTECHNIK

BEZEICHNUNG TEILMODELL (DWG) : MEDIZINTECHNIK :
STANDORT GEBÄUDENUMMER LPH KOSTENGRUPPE PLANART ZUORDNUNG INTERNES KENNZ. INDEX

INFRASTRUKTUR UND FREIANLAGEN

BEZEICHNUNG TEILMODELL (DWG) : TGA - HLS :
STANDORT GEBÄUDENUMMER LPH KOSTENGRUPPE PLANART ZUORDNUNG INTERNES KENNZ. INDEX

BRANDSCHUTZ

BEZEICHNUNG TEILMODELL (DWG) : TGA - ELT :
STANDORT GEBÄUDENUMMER LPH KOSTENGRUPPE PLANART ZUORDNUNG INTERNES KENNZ. INDEX

BAUPHYSIK

FREIGABE
ORT/DATUM BAUHERR

FREIGABE
ORT/DATUM PLANVERFASSER

ERST. - DATUM / ERST.	MASZSTAB	PRJ - NR	CAD - PRJ	PLOTDATUM
15.02.2021 / np	1:100	18554	leipzig_KSG ZB2 _LPHS.1	23.07.2025

H/B = 594 / 841 (0.50m²)

- URHEBER- UND NUTZUNGSRECHTE VORBEHALTEN -

Allplan 2022